



学校だより むかいだ

平成30年7月19日
南足柄市立向田小学校
No. 5

このたびの、西日本を中心とした豪雨により被災された皆様、関係者の皆様に心よりお見舞い申し上げますとともに、一日も早い復旧を心よりお祈り申し上げます。

さて、早いもので、いよいよ夏休みがスタートします。保護者の皆様や地域の皆様におかれましては、日頃より本校の学校教育にご理解・ご協力くださり、心より感謝申し上げます。

子どもたちの元気で明るい笑顔が学校にもどってくる**8月30日**を楽しみにしています。

◆学校公開日へのご参加ありがとうございました◆

6月28日(木)・29日(金)の2日間、学校公開を行いました。29日(金)には、懇談会を行いました。多くの方にご来校いただきありがとうございました。懇談会やアンケートでは貴重なご意見をいただきました。心より感謝申し上げます。今後の学校運営に生かしていきたいと思っております。

◆夏休みの健康・安全にむけて◆

【4年生の歯磨き教室】—6月29日(金)—

学校歯科医師の荻野幸先生より、生えそろわない時期の歯の磨き方等の指導をいただきました。

【3年生の交通安全教室】—7月3日(火)—

警察・青少年育成センターのご指導のもと、自転車の安全な乗り方について学習しました。

小学生の自転車の乗り方について、地域の方からご心配をいただいています。

自転車の安全な乗り方については、全児童のご家庭でも、十分ご指導くださいますようお願いいたします。

学習で使う自転車を協力くださいました皆様、ありがとうございました。

【全校 防犯教室】—7月3日(火)—

松田警察署生活安全課より講師をお招きして、防犯・安全教室を行いました。「安全について考えてみよう」というなげかけから始まり、7つの大切なことを学びました。

- 1 はなれて話す(2m以上・車からはなれよう)
- 2 大きな声をだしてにげる
- 3 防犯グッズも利用して(防犯ブザー・ふえ)
- 4 身の回りの危険を考えよう(駐車場・エレベーター・ブロックなどのへの近く)
- 5 助けてもらおう(近くのお店・家等)
- 6 警察に連絡する
- 7 あいさつはできているかな?(元気にあいさつをして、地域の人に顔をおぼえてもらおう)

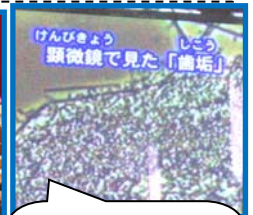

けんびきょう
顕微鏡で見た「歯垢」
歯は、一生使うものです。食べたらずく磨く習慣をつけましょう!



◆学校閉庁日◆

8月13日、14日、15日の3日間は、学校閉庁日となりますので、日直は配置しません。

緊急連絡先は、南足柄市教育委員会総務課 TEL0465-73-8034 午前8時30分～午後5時です。



◆安全第一!◆

自分の命を自分で守るために、一呼吸。**安全確認・ルールを守る・危険予測**のための時間～事故にあわないための命の時間～を大切にしましょう。

◆今年、原爆投下から73年目◆

1945年8月6日に広島、1945年8月9日に長崎に原子爆弾が投下されました。また、**6月23日は沖縄の慰霊の日**です。

夏休み中に平和祈念式典や戦争に関することをテレビや新聞等で目にする機会もあるかと思えます。**ご家庭でも平和について、命の大切さについて、語り合ってください。**

—平成29年度「平和の誓い」(抜粋)—
原子爆弾が投下される前の広島には、美しい自然がありました。
大好きな人の優しい笑顔、温もりがありました。
一緒に創るはずだった未来がありました。
広島には、当たり前の日常があったのです。

平成30年度

9月行事予定

| 日 | 曜 | 学校行事等 | | |
|------|---|-----------------------------------|-----------------|-----------------------------------|
| 8/30 | 木 | 登校指導 | 給食なし | 朝会（はじめの会） 水泳記録会（6年） |
| 31日 | 金 | 登校指導 | 給食なし | 特別日課4校時下校 水泳記録会（3・4年） |
| 1日 | 土 | | | |
| 2日 | 日 | | | |
| 3日 | 月 | 水泳記録会（1・2・5年） ALT5年 | 給食開始 | バザー品回収（～8） |
| 4日 | 火 | キラキラタイム開始（長なわ） | 水泳記録会（向田） | 身体計測1年 委員会活動※アルバム写真撮影予備 |
| 5日 | 水 | 身体計測2年 | 6年アルバム写真撮影 | 下校指導 |
| 6日 | 木 | キラキラタイム（長なわ） | 身体計測3年 | 6年アルバム写真撮影 |
| 7日 | 金 | キラキラタイム（長なわ） | 身体計測5年 避難訓練（地震） | ALT6年 JTE4年 |
| 8日 | 土 | 向田さわやか美化デー(PTA環境美化作業) ※8:30～10:30 | | |
| 9日 | 日 | | | |
| 10日 | 月 | キラキラタイム（長なわ） ALT6年 | 身体計測4年 | クラブ活動 台中区支援級3校合同交流会 給食費・PTA会費引落し |
| 11日 | 火 | キラキラタイム（長なわ） | 身体計測6年 | |
| 12日 | 水 | キラキラタイム（長なわ） | 校内研究会（3-1研究授業） | 樹木消毒②16:00 PTA本部役員会・運営委員会・選挙管理委員会 |
| 13日 | 木 | キラキラタイム（長なわ） | 身体計測 向田学級 | 青少年健全育成会役員会19:00 |
| 14日 | 金 | 児童集会（長なわ集会） | ALT6年 JTE1・3年 | かこぶの会 |
| 15日 | 土 | | | |
| 16日 | 日 | | | |
| 17日 | 月 | 敬老の日 | | |
| 18日 | 火 | 読書タイム | 児童代表委員会 | あいさつ運動（～28） かこぶ予備 |
| 19日 | 水 | | | |
| 20日 | 木 | 4時間授業 | 有森スクールカウンセラー来校日 | |
| 21日 | 金 | 特別日課5時間 | ALT6年 | JTE4年 |
| 22日 | 土 | | | |
| 23日 | 日 | 秋分の日 | | |
| 24日 | 月 | 振替休日 | | |
| 25日 | 火 | 朝会 | | |
| 26日 | 水 | 教材費集金日 | | |
| 27日 | 木 | 4時間授業 | | |
| 28日 | 金 | 特別日課5時間 | ALT6年 | JTE3年 |
| 29日 | 土 | | | |
| 30日 | 日 | | | |